

S1=S2=S3=S4=S5=S6=S7=S8=S9=S10=S11=S12=S13=  
S14=S15=S16=S17=S18=S19=S20=S21=S22=S23=S24

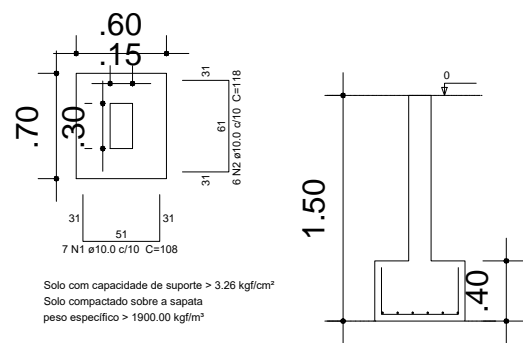

P1=P2=P3=P4=P5=P6=P7=P8=P9=P10=P11=P12=P13=  
P14=P15=P16=P17=P18=P19=P20=P21=P22=P23=P24

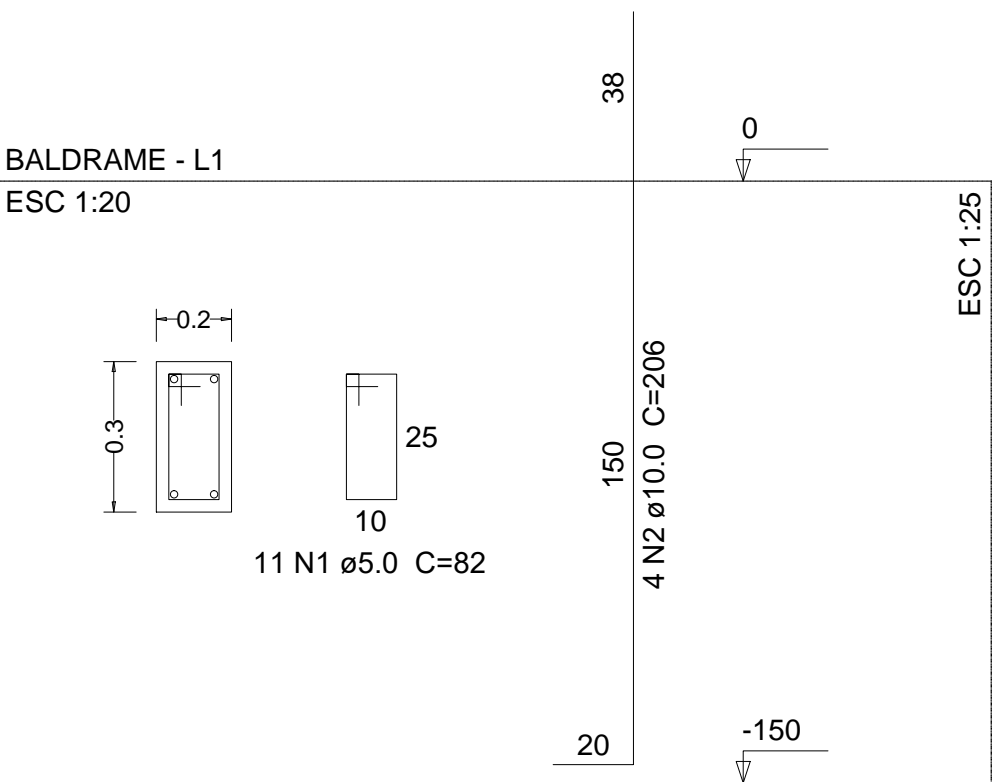

PREFEITURA MUNICIPAL DE  
**VÁRZEA GRANDE**  
*amar • cuidar • acreditar*

## PREFEITURA MUNICIPAL DE VÁRZEA GRANDE

Av. Castelo Branco, Espaço Municipal, 2500 - Centro Sul, Várzea Grande/MT  
CEP 78125-700 - Fone/Fax: 65 3688 8000

PROJETO:  
**PROJETO ESTRUTURAL  
EMEB "JUVELINIA MONTEIRO DE OLIVEIRA"**

OBRA:  
**REFORMA E AMPLIAÇÃO**

LOCALIZAÇÃO:  
RUA PRINCIPAL BAIRRO: ENGORDADOR - VG

ASSUNTO:  
**SAPATA  
ARRANQ. DE PILAR**

UNIDADE:  
**METRO**

AUTOR DO PROJETO:

GIOVANNA RODRIGUES MONTEIRO MAYER  
ENGENHEIRA CIVIL  
CREA MT:49049

ESCALA:  
**INDICADA**

DATA:  
**ABRIL/2020**

ÁREA TOTAL TERRENO:  
**1.122,00m²**  
ÁREA CONST. EXISTENTE:  
**717,88m²**  
ÁREA DE AMPLIAÇÃO  
**849,23m²**  
ÁREA TOTAL  
**1.568,30m²**

FOLHA N°

**16/18**